



ELIT

Frittstående mast Guardian 10m Ø80mm

Frittstående mast Guardian 10m Ø80mm 145km/t inkl. stativ og betongvekt

Teknisk beskrivelse

10,0 m lang Guardian mast, hvor 8,2 m er av aluminium (Ø80mm) og 1,8 m av glassfiberforsterket plast (Ø67mm GRP-rør), med støtte i rustfritt stål for intern nedleder.
Alle tilkoblinger er laget av rustfritt stål (1.4301). Masten er klargjort for innvendig plassering av kabel som er isolert inne i masten. Masten er beregnet for bygningshøyder under 40 m, og tåler vindhastigheter opp til 145 km/t.
Mastens trykkbelastning på overflaten: 37 kg/m². Hølningsjustering opptil 5 grader er mulig. Mastens vekt: 36 kg. Stativets vekt: 37 kg. Vekt av én betongfundamentsstabel: 48 kg. Systemvekt inkludert stativ og betongfundamenter: 361 kg. Fotavtrykk: 9,9 kvadratmeter.

Fordeler:

Spesialutviklet mast for Guardian-system
Innvendig plassering av kabel i isolasjon
GRP-røret har lav vekt med høy mekanisk styrke
GRP-røret har stor motstand mot korrosjon

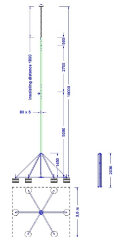

Produktnavn/ Art.nr/ El. nummer/ GTIN	ELIT GUARD-MAST-10M-Ø80-SS-AL-RGF/ 40150226/ / 7070810038909
I henhold til:	EN 62561, EN 62305
Lengde	10000 Millimeter
Diameter fra/til	80 - 80 Millimeter
Modell / utførelse	Avlederstang med stativ
Materiale	Aluminium
Overflatebeskyttelse	Andre
Tilkobling	Rundleder
Høyspenningssikker isolert utførelse	Yes